

Relatório Mensal de Atividades

(Coordenação Médica da Pediatria)

Responsável: JANAÍNA FONSECA

Novembro/22

Av. Lobo Junior – N° 2293 – Penha - Rio de Janeiro /RJ – CEP 21070-061
Tel.: (0xx21) 2334-7846

Hospital Estadual Getúlio Vargas		Unidade de Medida	Dias
Perspectiva	Diretriz	Fonte dos Dados	
	Objetivo	VITAI / TIMED	
Meta	Indicador	Forma de Medição (cálculo)	
5,5	Média de permanência Leito Pediátrico	Nº Pacientes-dia leitos Pediátricos	
		Nº de Saídas hospitalares pediátricas	
Periodicidade de Avaliação			

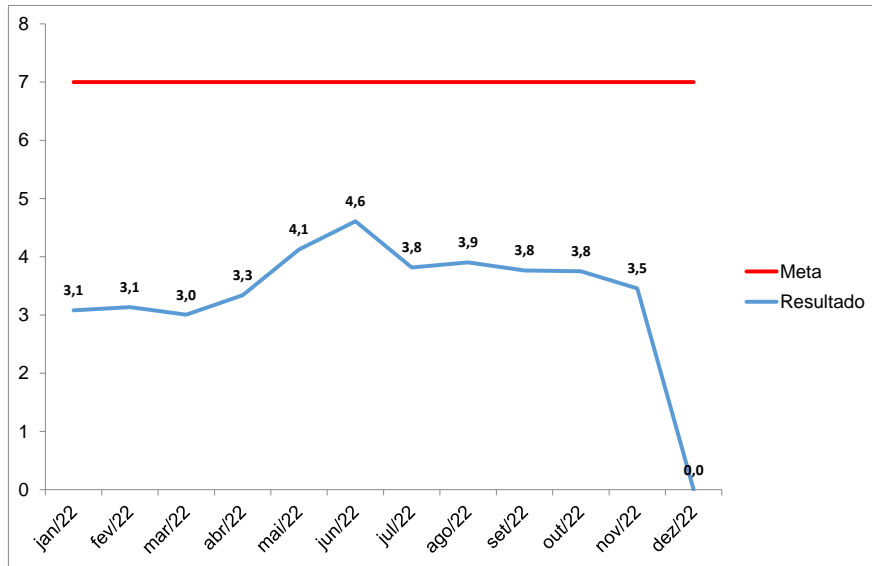

Mensal
Área Responsável
Coordenador Médico da Pediatria
Responsável pela Coleta de Dados
Coordenador Estatística
Responsável pela Análise de Dados
Coordenador Médico da Pediatria
Referencial Comparativo
Versão
Última Atualização

Análise Crítica

O tempo médio de permanência no Bloco Pediátrico no mês de novembro/22, ficou em 3,5 dias. A implementação de protocolos e rotinas otimizam o tempo médio de permanência.

Ação de Melhoria

Favorável para o próximo mês.

Compilação de dados - Indicador

Indicador:

	jan/22	fev/22	mar/22	abr/22	mai/22	jun/22	jul/22	ago/22	set/22	out/22	nov/22	dez/22	Resultado
META	7	7	7	7	7	7	7	7	7	7	7	7	
Nº Pacientes-dia leitos Pediátricos	496	492	613	618	689	673	565	609	508	525	477		
Nº de Saídas hospitalares pediátricas	161	157	204	185	167	146	148	156	135	140	138		
Fórmula de Cálculo:	3,1	3,1	3,0	3,3	4,1	4,6	3,8	3,9	3,8	3,8	3,5	#DIV/0!	

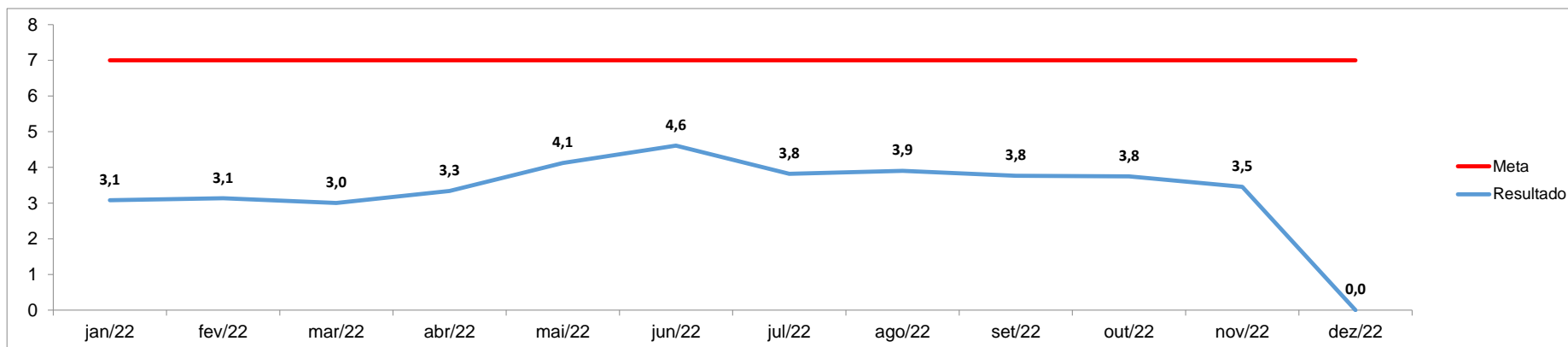

Anexos:



Governo do Rio de Janeiro
Secretaria Estadual de Saúde
Hospital Estadual Getúlio Vargas

Anexos: